

SUPSI

Allegato 02: regione PCi Tre Valli

1 Posizione delle ovitrappe e mediana di uova per ovitrappa rinvenute durante la stagione di monitoraggio 2025

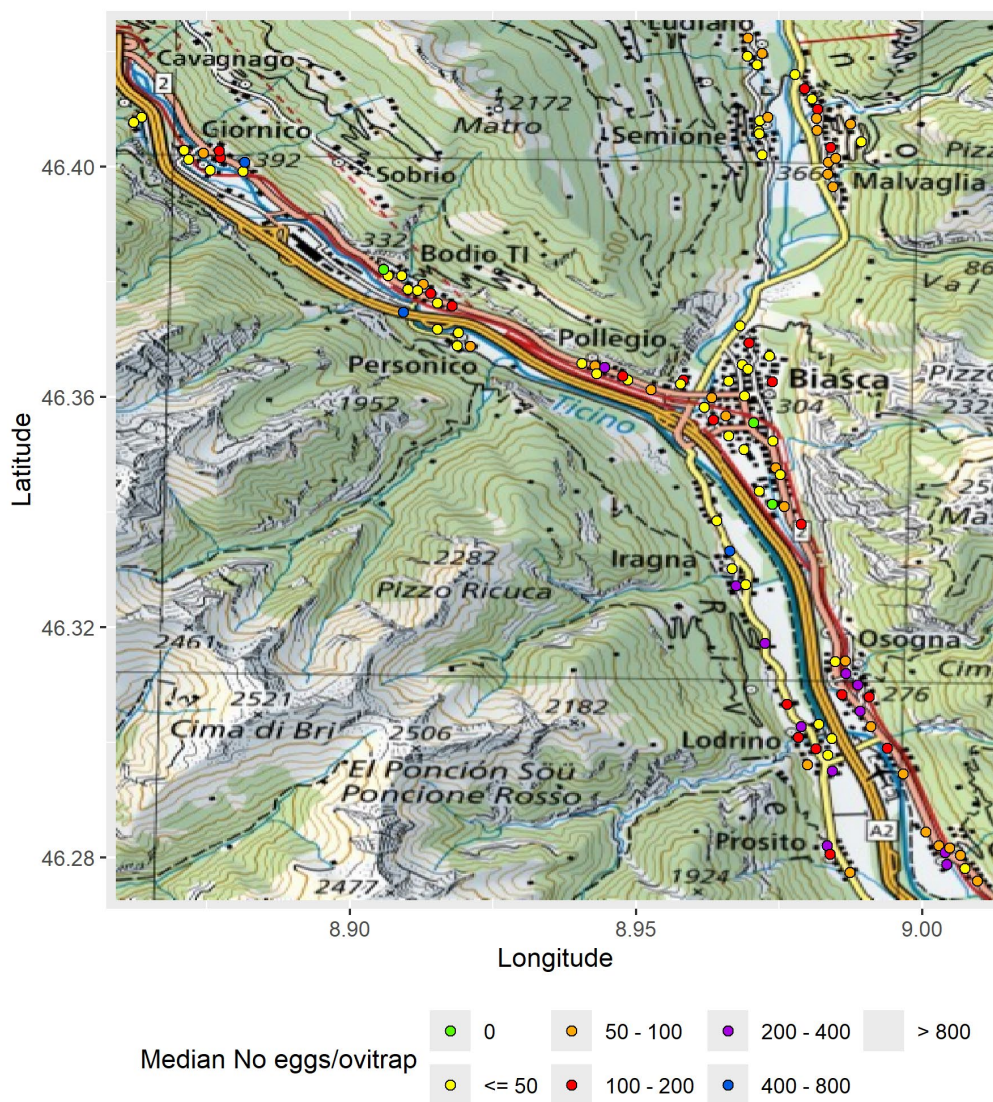
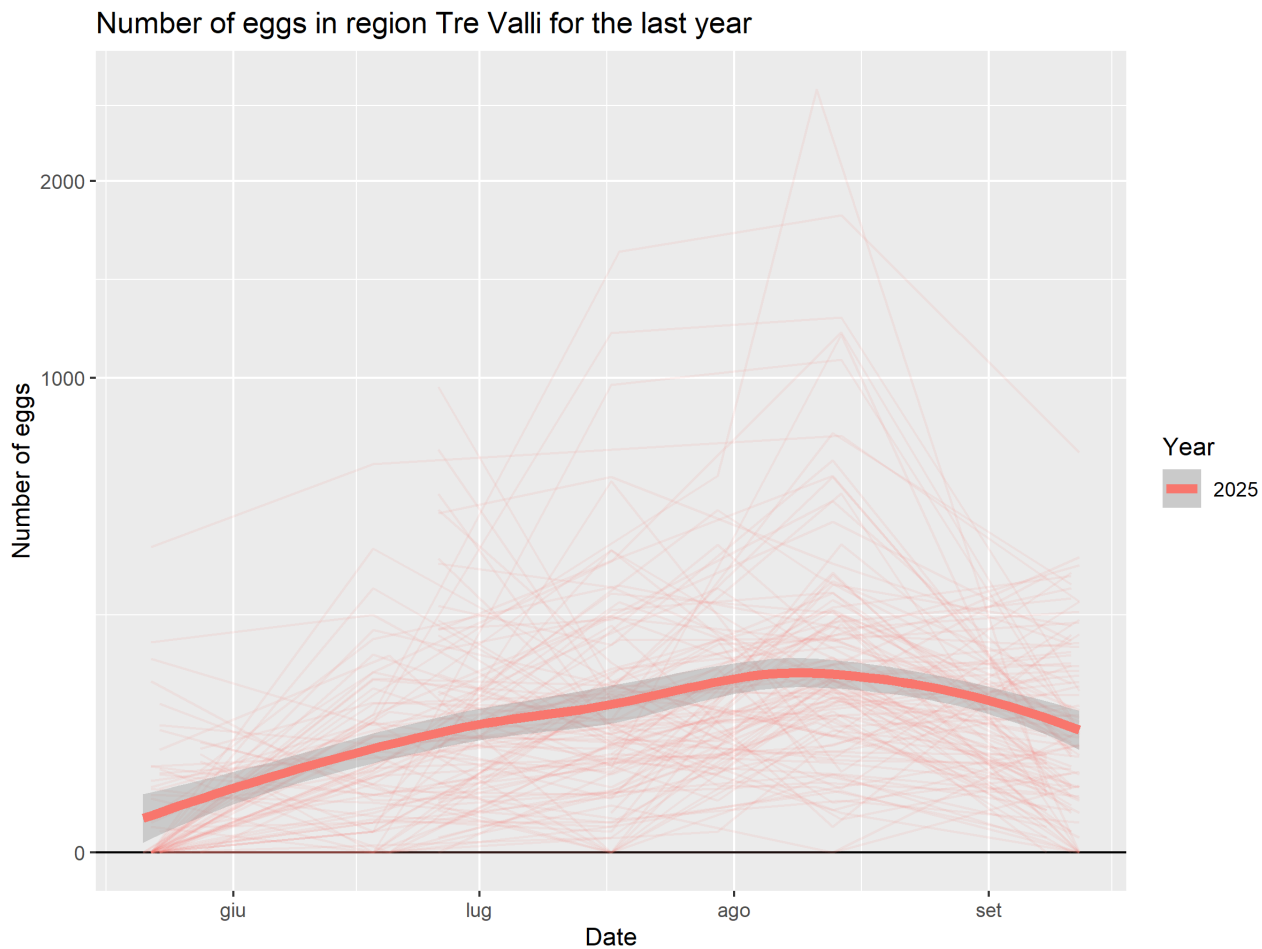

Fig. 1. Mappa Swisstopo

2 Dinamica della zanzara tigre e di altre specie esotiche durante il 2025



Graf 1. Evoluzione del 2025 (scala a radice quadratica)

3 Dinamica della zanzara tigre e di altre specie esotiche dal 2023, 2024 e 2025

Number of eggs in region Tre Valli for the last three years

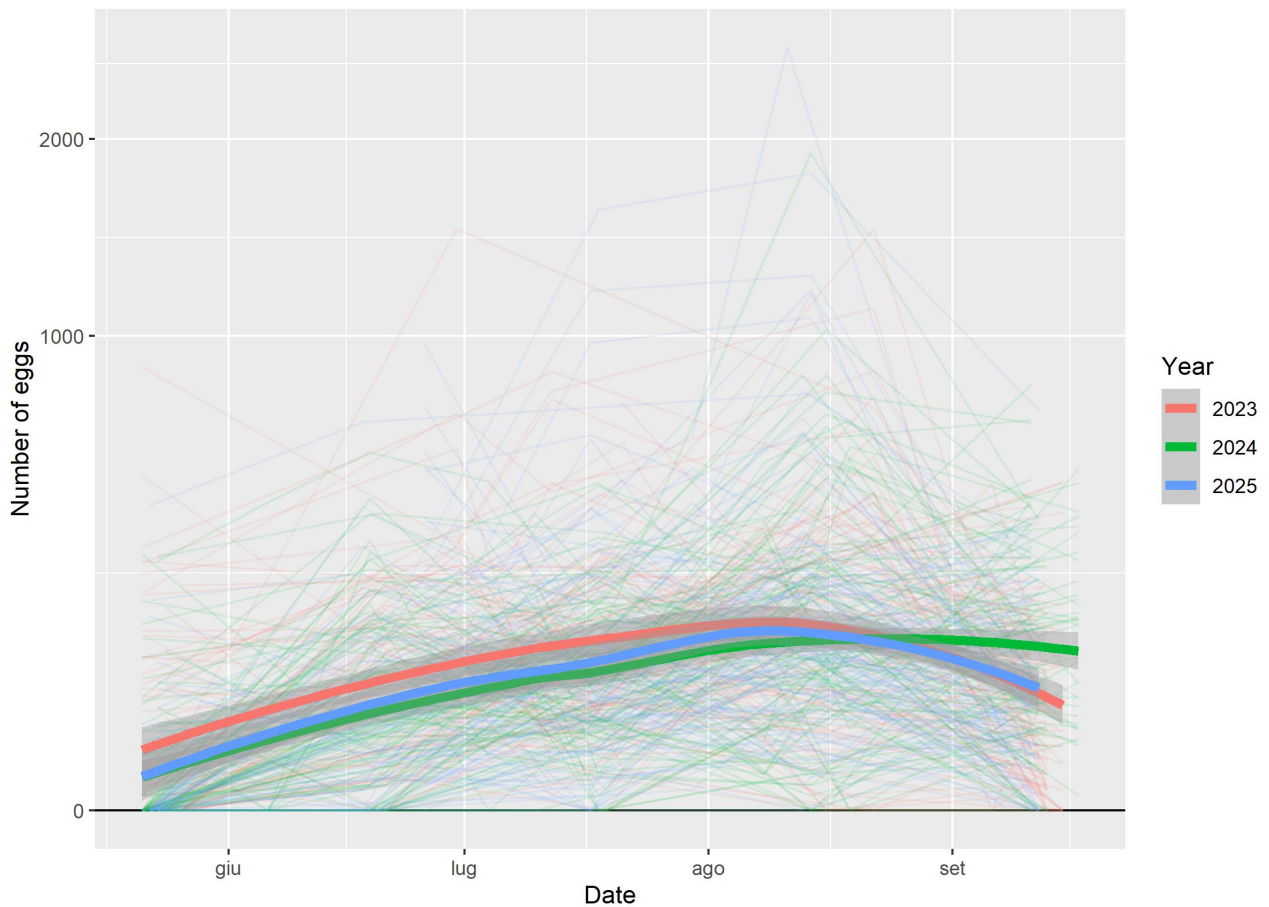

Graf. 2. Evoluzione 2023, 2024 e 2025 (scala di radice quadratica)

Tab. 1. Mediane, numeri medi e numero massimo stagionale delle uova rilevate nelle ovitrappole: 2023, 2024 e 2025

Year	median.eggs	mean.eggs	max.eggs
2023	74	135	1500
2024	60	117	1919
2025	54	131	2583

Tab. 2. Differenza percentuale dei numeri di uova rilevati nel 2025 paragonati a quelli degli anni precedenti (2023 e 2024)

levels.year	median.eggs	mean.eggs	max.eggs
2023	-36	-3	42
2024	-11	11	26

4 Dinamica della zanzara tigre e di altre specie esotiche dal 2023, 2024 e 2025 (inizio agosto – metà settembre)

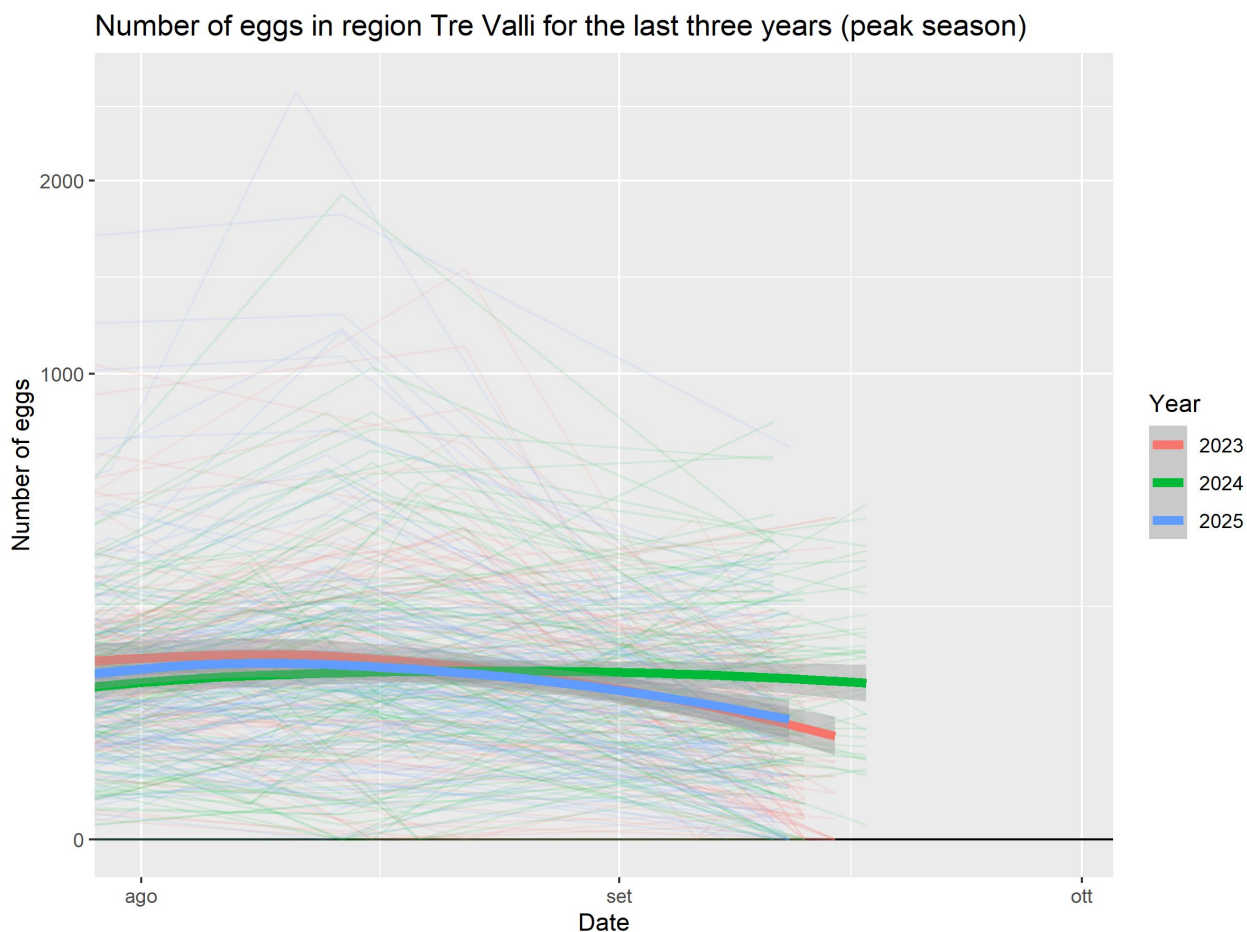

Graf. 3. Evoluzione 2023, 2024 e 2025 (scala a radice quadratica) da inizio agosto a metà settembre

Tab. 3. Mediane, numeri medi e numero massimo stagionale delle uova rilevate nelle ovitrappole: 2023, 2024 e 2025 da inizio agosto a metà settembre

Year	median.eggs	mean.eggs	max.eggs
2023	94	151	1500
2024	90	140	1919
2025	70	150	2583

Tab. 4. Differenza percentuale dei numeri di uova rilevati nel 2025 paragonati a quelli degli anni precedenti (2023 e 2024) da inizio agosto a metà settembre

levels.year	median.eggs	mean.eggs	max.eggs
2023	-34	-1	42
2024	-29	7	26